

**A**rchetto per stripping, strumento interamente in acciaio ste-rilizzabile in autoclave, comodo e preciso nelle manovre di utilizzo.



**Archetto** INTPRXHNDL  
Confezione da 1 pezzo



### Strisce abrasive metalliche

	1 lato	2 lati
	21 mm	30 mm
4 mm	LSSSM4M	LSD SM4M
6 mm	LSSSM6M	LSD SM6M
8 mm	LSSSM8M	LSD SM8M

Confezione da 12 pezzi

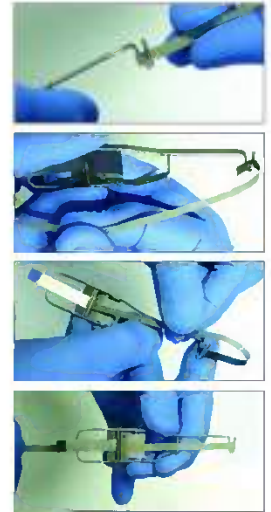

### Disco diamantato

1 lato	2 lati
DJSCSSUM	DJSCDSM

Confezione da 1 pezzo

**Mandrino** DJSCMAN  
Confezione da 5 pezzi

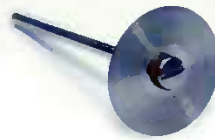

**Protezione disco** DJSCMAN  
Confezione da 5 pezzi

## S pecchi per foto

**S**pecchi per foto, prodotti della G&H, insuperabili nella qualità, offrono agli utilizzatori delle immagini perfette senza distorsioni. La superficie è ricoperta da due strati di cromo per restituire la massima qualità di riflesso.

Extra Large Occlusal	PRMRXL
Adult Occlusal	PRMRAD
Child Occlusal	PRMRCH
Linguale	PRMRLG
Buccal	PRMRBC
Set 4 specchi	PRMRKTY

Set 4 specchi composto da:

- Adult occlusal
- Child occlusal
- Lingual
- Buccal

Manico per specchi	SGPR
Confezione da 1 pezzo	

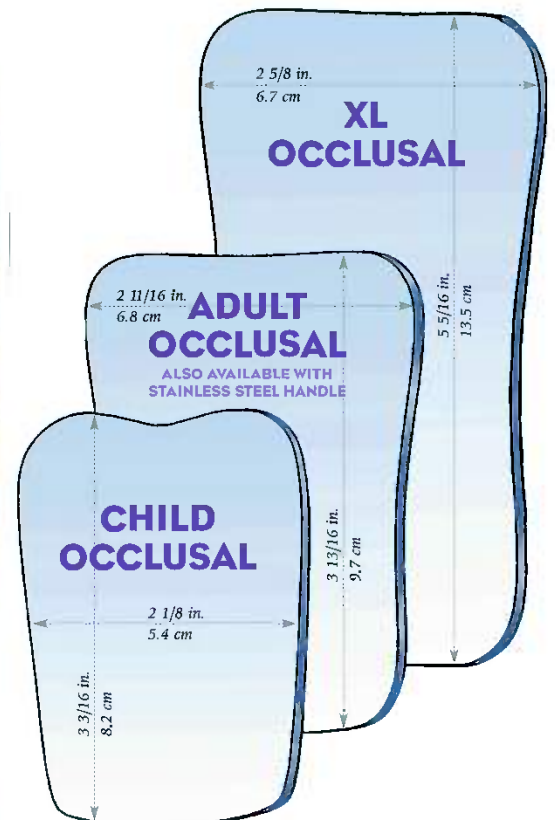
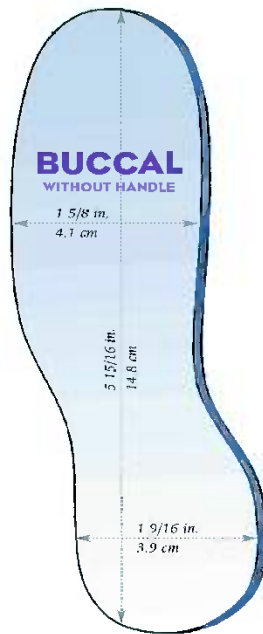

**A** pribocca Cheek & Tongue Retractor permette un'ottima retrazione labiale e blocca la lingua per evitare interferenze sul lavoro dell'operatore. Disponibile in due materiali.



Apribocca	PCKE-1
Confezione da 1 pezzo	



Apribocca	PCKE-1D
Confezione da 10 pezzi	

## A pribocca cheek retractor

**A** pribocca Cheek Retractor permettono un'ottima retrazione labiale, i retractori vengono tenuti in trazione da un robusto filo in acciaio inossidabile. Consigliati durante l'applicazione di attacchi, bande e sbiancamenti. Sterilizzabile a freddo.



Adulti	CH1
Bambini	CH2
Confezione da 1 pezzo	

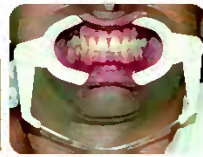

## A pribocca cheek retractor

**A** pribocca Cheek Retractor realizzato con un materiale morbido per dare massimo comfort al paziente, permette un'ottima retrazione labiale, indicato per realizzare scatti fotografici, sbiancamenti e bonding di attacchi.



Apribocca	CR-ED-01
Confezione da 1 pezzo	

## A pribocca L R

**A** pribocca studiato per divaricare le labbra frontalmente usato soprattutto per foto diagnostiche

Adulti	LR-ED-01
Bambini	LR-ED-02
Confezione da 1 pezzo	

Autoclavabile 160°C



## F rese per composito

**F** rese adatte per la rimozione di residui compositi, dopo il debonding o per la rifinitura di eccessi.



## S ilicone e C era ortodontica

**S** ilicone ortodontico garantisce maggiore protezione dal contatto diretto di attacchi e archi.

Silicone	SB-P
Cera	PWX736
Confezione da 50 pezzi	



## F ogli in acetato per tracciati

**F** ogli in acetato per tracciati, di eccellente qualità offrono un'ottima trasparenza e aderenza ai piani. Vengono distribuiti in due formati: 250 x 130 mm e 250 x 268 mm.

Apribocca TLC	TLC
Confezione da 1 pezzo	

Autoclavabile 120°C



Dimensione	250x268	ATP100810
Confezione da 100 pezzi		

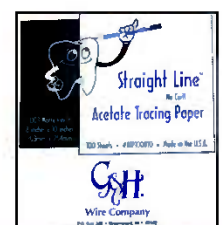

## Porta protesi

Vaschetta ortodontica e porta protesi per la pulizia dell'apparecchio ortodontico e della protesi. Può contenere contemporaneamente una protesi superiore ed una inferiore. Dotata di filtro per impurità.

Colore:

Bianco e azzurra.



Vaschetta bianca	00771469
Vaschetta azzurra	00771472
Confezione da 1 pezzo	

## Porta pinze

Porta pinze da tavolo, realizzato in plexiglass trasparente, ha 19 fori per posizionare qualsiasi tipo di pinza ortodontica.



**Porta pinze** EE000  
Confezione da 1 pezzo

## Dispenser per elastici

Dispenser per elastici all'interno del quale possono essere alloggiati quattro cartoni di elastici. Il dispenser è realizzato in alluminio anodizzato ed è possibile montarlo a muro.



**Dispenser per elastici** ELD5400  
Confezione da 1 pezzo

## Dispenser per attacchi

Dispenser porta attacchi, per attacchi ortodontici con numerazione disponibile in vari colori. Coperchio a slitta trasparente. Colore Dispenser: Bianco, Verde, Grigio, Nero, Azzurro e Rosso.

1	3P1102
2	3P1100

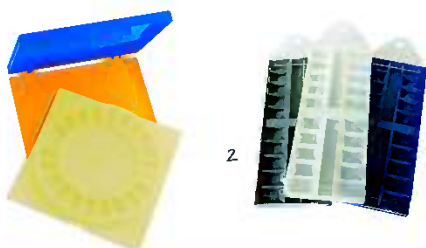

## Ortho box e Ortho bite

Ortho Box sono originali contenitori disponibili in vari colori: fuxia, blu, rosso, verde, celeste, bianco. Utili per trasportare placche ortodontiche, apparecchi funzionali e Bite. Costruiti in plastica atossica, disponibili in buste da 10 pezzi.

**Ortho Box** 00340028  
Confezione da 10 pezzi

**Ortho Bite** 005087  
Confezione da 10 pezzi



## Dispenser per catenelle

Dispenser per catenelle, utile per prevenire contaminazioni, disposte all'interno in modo da essere facilmente erogabili. Possono essere posizionate dodici catenelle di tipo diverso; il contenitore è prodotto in alluminio anodizzato.

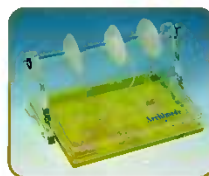

**Dispenser per catenelle** 1600  
Confezione da 1 pezzo

## Dispenser per archi

Dispenser per archi, sul quale è possibile inserire dodici tipologie di archi diversi. Il dispenser, costruito in alluminio anodizzato, permette comodamente la sterilizzazione.

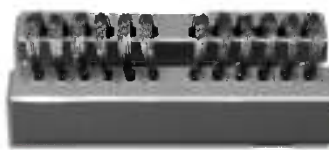

**Dispenser per archi** AWD5A100  
Confezione da 1 pezzo

## Zoccolatori per modelli

Zoccolatori per modelli ortodontici in plastica bianca antiurto. Presentano un'altezza costante che permette di ottenere modelli confortevoli nel tempo e comparabili, da utilizzare per la corretta diagnosi e per i controlli durante la terapia.



**Zoccolatore** 3P1000  
Confezione da 100 pezzi

**G**li Ortho Control sono dei dispositivi preformati per l'ortodonzia intercettiva, indicati per pazienti in età evolutiva dagli 8 ai 12 anni.

Servono a prevenire malocclusioni, a guidare l'eruzione e il posizionamento dei canini e dei premolari per restituire un rapporto occlusale in normoclusione, nel contempo allineano i denti frontali garantendo un overbite/overjet ideale. Gli OrthoControl possono essere usati anche in età adulta, ma si otterrà solo un movimento dentario e non scheletrico inoltre può essere impiegati come regolatori miofunzionali riequilibrando le forze n

- **LA FORMA** valida per un'età compresa tra i 5 anni e i 7 anni.
- **LA FORMA** per un'età compresa tra gli 8 e i 12 anni e per adulti

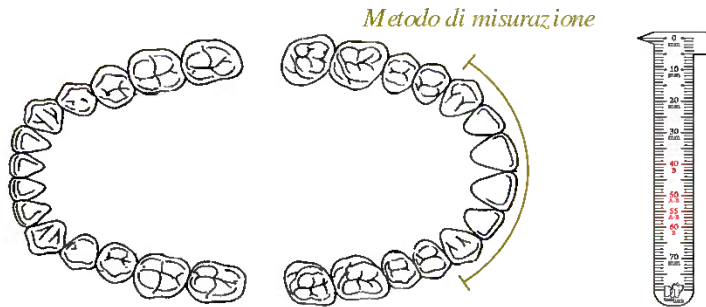

### Posizionatori serie .A

AA050
AA055

Indicati per dentizione mista e decidua

### Posizionatori serie .B

BB040
BB050
BB055
BB060

Indicati per dentizione permanente

### Indicazioni

- Affollamento
- Overjet
- Over-bite
- Malocclusioni di I e II classe
- Curva di spee accentuata
- Ipertonicità delle labbra
- Open bite
- Contenzioni
- Rotazioni

### Vantaggi

- Preformati per un veloce piazzamento
- Maggiore efficacia nel trattamento
- Risparmio di tempo
- Costi ridotti
- Procedure più spedite
- Sterilizzabile
- Confort nell'utilizzazione



## Paradenti S portivo

**P**aradenti singolo in materiale plastico anallergico, da deformare in acqua calda, i fori sulla parte frontale permettono una regolare respirazione. Disponibile in diversi colori. Dotato di custodia.

Trasparente	TGP-C
Rosso	TGP-R
Verde	TGP-G
Confezione da 1 pezzo	



## Bruxo

**A**iuta i pazienti affetti da Bruxismo, prevenendo il consumo degli elementi dentari ed evitando i disturbi dell'ATM. Può essere facilmente regolato per adattarsi ogni paziente. Confezionato con una scatola, completo di istruzioni dettagliate.

Trasparente	S2-BS
Rosa	S2-BSBG
Confezione da 1 pezzo	



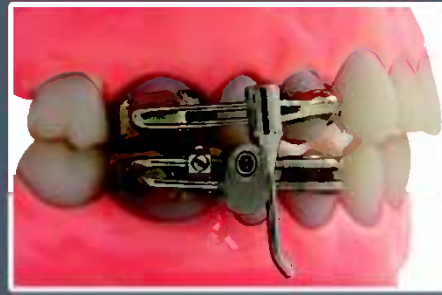

## *Il Second e il Third Class Resolver (S&TCR)*

*S&TCR sono degli apparecchi ortopedici fissi funzionalizzanti a stimolo propriocettivo, utilizzano gli stessi principi di altri apparecchi ortopedici, ma funzionando 24 ore/die, permettono di ottenere il risultato terapeutico a prescindere dalla collaborazione del paziente, in tempi medi più rapidi.*

*I dispositivi, agiscono da sistemi funzionalizzanti in quanto lavorano durante le funzioni proprie dell'apparato stomatognatico (masticazione, deglutizione, fonazione).*



**S&TCR**  
Second&Third  
Class Resolver

## Second Class Revolver (SCR) per la risoluzione delle II classi

Il Second Class Resolver (SCR) per le seconde classi, non obbliga la mandibola nella stessa posizione (come succede con l'Herbst), in quanto, le arcate rimangono indipendenti l'una dall'altra e fattore molto importante, lo stimolo che viene indotto a carico della mandibola, è di tipo propriocettivo. Grazie al contatto propriocettivo tra i 2 piani di scivolo (superiore Skibar e inferiore Blockrun) presenti sull'apparecchiatura, e considerando che il condilo ed i muscoli masseteri vengono distratti di circa due millimetri, l'SCR consente di orientare sia i vettori muscolari che quelli della crescita condilare. Il risultato terapeutico si concretizza in un aumento della lunghezza del ramo mandibolare ed una crescita della mandibola in ante rotazione mandibolare.

- L'apparecchio risulta molto confortevole per il paziente, infatti dopo un periodo di adattamento di 4-7 giorni, il paziente convive tranquillamente.  
- Quest'ultimo nelle sue 3 varianti (su multibrackets; sezionale 4-6 sui 4 quadranti; ferula vestibolare da 6 a 6 superiore e inferiore) è collocato nel vestibolo del paziente lasciando il cavo orale libero.

- Ciò risulta vantaggioso sia nei confronti della masticazione, deglutizione e fonazione sia nei casi in cui dovesse essere necessario abbinare una terapia riabilitativa logopedica o fisioterapica. Tale possibilità configura una delle novità assolute del dispositivo, ovvero il fatto di poter utilizzare contestualmente un apparecchio ortopedico vero per la correzione del rapporto di classe scheletrica e la terapia miofunzionale e/o logopedia. Il tutto compatibile, con il contemporaneo impiego di apparecchiature specificamente ortodontiche (attacchi, bande, etc.). La riattivazione dell'SCR è semplice, dovendo agire esclusivamente su una vite di serraggio per mobilizzare il Blockrun. Lo scorrimento verso distale del Blockrun consentirà l'attivazione dell'apparecchio. Infatti, il nuovo modo di interfacciarsi del piano di scivolo inferiore con quello superiore, determina l'avanzamento mandibolare.



## Third Class Resolver (TCR) per la risoluzione delle III classi

- Il Third Class Resolver (TCR) per le terze classi scheletriche, è un apparecchio ortopedico fisso, funzionalizzante, che non obbliga la mandibola nella stessa posizione e viene usato in età evolutiva. Esso utilizza gli stessi principi di tutti gli altri apparecchi ortopedici, ovvero la stimolazione delle suture circum-mascellari al fine di promuovere l'avanzamento del mascellare superiore.

- La peculiarità di questo dispositivo è triplice:

1. Funzionando 24 ore/die, permette di ottenere il risultato terapeutico a prescindere dalla collaborazione del paziente ed in tempi medi più rapidi.
2. Gli stimoli per promuovere l'avanzamento del mascellare, grazie al disegno che caratterizza il TCR, partono dagli atti deglutitori; per quest'ultimo motivo, probabilmente, saranno caratterizzati da forze leggere;
3. La biomeccanica dell'apparecchio fa sì che la dinamica che porta a trasmettere la forza al mascellare per stimolarlo ad avanzare, ovvero la forza di azione e quella di reazione viene confinata in massima parte all'interno del dispositivo.

Ciò si traduce in un trasferimento veramente minimo della forza di reazione, a carattere retrusivo, a carico della mandibola. Grazie al contatto propriocettivo tra i 2 piani di scivolo presenti sull'apparecchiatura, il TCR consente di riorientare sia i vettori muscolari che quelli della crescita condilare. In funzione del fatto che la struttura portante dell'S&TCR non invade il cavo orale, il TCR, si propone come uno degli strumenti terapeutici più validi per la risoluzione delle III Classi scheletriche in pazienti in fase di crescita, quando fosse necessaria anche la terapia miofunzionale. Tale possibilità, configura la novità assoluta del dispositivo, ovvero il fatto di poter utilizzare contestualmente un apparecchio ortopedico vero per la correzione del rapporto di classe scheletrica e la terapia miofunzionale e/o logopedia.

Il tutto, compatibile, con il contemporaneo impiego di apparecchiature specificamente ortodontiche (attacchi, bande, etc). Stimolante, dunque, per l'ortodontista la scelta di diverse combinazioni terapeutiche, in funzione delle reali esigenze del paziente, consentendo, tra l'altro, un notevole abbattimento dei tempi terapeutici. L'apparecchio risulta confortevole per il paziente, infatti dopo un periodo di adattamento di 4-7 giorni, il paziente convive tranquillamente con il TCR. Quest'ultimo nelle sue 2 varianti (sezionale 4-6 sui 4 quadranti; ferula vestibolare da 6 a 6 superiore e inferiore) è collocato nel vestibolo del paziente lasciando il cavo orale libero. La riattivazione del TCR è semplice, dovendo agire esclusivamente su uno stop posto dietro la coilspring collocata dietro al blockrun nella struttura inferiore dell'apparecchio. Lo scorrimento verso mesiale dello stop produrrà l'avanzamento di tutto il sistema consentendo l'attivazione dell'apparecchio.

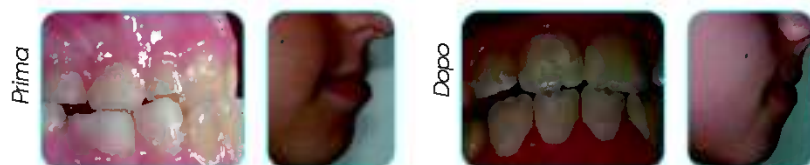

## S&TCR per la risoluzione delle latero-deviazioni

L'S&TCR, in particolare nella versione SCR può essere utilizzato con molta facilità di impiego e con successo per la risoluzione delle seconde Classi latero-deviate, potendo agire con attivazione asimmetrica.

Agendo 24 ore/die sarà possibile correggere la latero-deviazione in quanto lo stimolo continuo proveniente dai recettori muscolari avrà il massimo delle possibilità di cambiare l'engramma neuro-muscolare, grazie alla caratteristica della plasticità del tessuto neuronale.

